



GOVERNO DO DISTRITO FEDERAL
INSTITUTO DE PREVIDÊNCIA DOS SERVIDORES DO DISTRITO FEDERAL

IPREVDF

RELATÓRIO DE ATIVIDADES DO EXERCÍCIO DE 2015



7.2. INSTITUTO DE PREVIDÊNCIA DOS SERVIDORES DO DISTRITO FEDERAL - UO: 13.203/32.203

I - Apresentação

A Lei Complementar nº 769/2008, de 30 de junho de 2008, normatizou os preceitos das Emendas Constitucionais nº 20/1998, nº 41/2003 e nº 47/2005 no ordenamento jurídico do Distrito Federal e reorganizou a unificação do Regime Próprio de Previdência Social do Distrito Federal.

Por meio da supramencionada Lei foi instituído o Órgão Gestor Único do Regime Próprio de Previdência sob a denominação de Instituto de Previdência dos Servidores do Distrito Federal – IPREV/DF, Autarquia de Regime Especial, composta de um Conselho de Administração, uma Diretoria Executiva e um Conselho Fiscal, órgãos internos que deliberam as linhas gerais da administração sujeitos à fiscalização e supervisão de órgãos reguladores.

Em cumprimento ao que estabelece a Lei Orgânica do Distrito Federal e a Lei Complementar Distrital nº 769, de 30 de junho de 2008, este relatório tem por objetivo:

- Apresentar o Regime Próprio de Previdência dos Servidores do Distrito Federal como a ação do Estado para proteger, atender e garantir aos seus servidores contra os riscos laborais.
- Elencar as principais políticas previdenciárias desenvolvidas pelo seu órgão gestor o Instituto de Previdência dos Servidores do Distrito Federal – IPREV/DF, representadas pela gestão de benefícios, gestão de ativos e componentes atuariais.
- Demonstrar o panorama da gestão do IPREV/DF, no exercício de 2013, e as ações empreendidas pela Administração do Instituto de acordo com as políticas orçamentárias traçadas no Planejamento Governamental do Distrito Federal.
- Evidenciar informações qualitativas e quantitativas sobre as principais atividades desenvolvidas pelas diversas frentes de trabalho e os fatores determinantes que afetaram e/ou impactaram o alcance das suas metas.
- Fundamentar as ações gerenciais empreendidas frente aos desafios apresentados pela conjuntura econômica brasileira, base normativa existente, especificidades da gestão pública, no Distrito Federal e pela necessidade de efetivar controles e mitigação dos riscos previdenciários.

Por intermédio do Decreto nº 33.475, de 03 de janeiro de 2012, publicado no dia 04 de janeiro de 2012, o Instituto de Previdência dos Servidores do Distrito Federal - IPREV/DF, entidade da administração indireta, como autarquia de regime especial, com personalidade jurídica de direito público, autonomia administrativa e financeira vinculada à Secretaria de Estado de Administração Pública do Distrito Federal, teve sua estrutura aprovada por meio do decreto nº 32.716, de 1º de janeiro de 2011, para execução de suas atividades.

Base Legal

Emenda Constitucional nº 20, de 15/12/98; Emenda Constitucional nº 41, de 19/12/03; Emenda Constitucional nº 47, de 05/07/05; Lei Federal nº 9.717, de 27/11/98; Portaria MPS nº 916, de 15 de julho de 2003; Lei nº 10.887, de 18 de junho de 2004, atualizada até 19/07/2012; Portaria do MPS nº 154/155, de 15/05/08; Portaria do MPS nº 204, de 10/07/08; Portaria do MPS nº 402, de 10/12/2008; Portaria do MPS nº 403, de 10/12/2008; Portaria do MPS nº 519 de 24/08/2011; Portaria do MPS nº 440, de 09.10.2013; Portaria do MPS nº 746, de 27 de dezembro de 2011; Lei Complementar nº. 769, de 30/06/2008; Lei Complementar nº 790, de 05/09/2008; Lei Complementar nº 818, de 18/11/2009; Lei Complementar nº 840, de 26/12/2011; Lei Complementar nº 899, de 30/09/2015; e Resolução BACEN Nº 3.922, de 25/11/2010 e atualizações.

Handwritten signatures and initials:
19
A
X
Ailton



Identidade Institucional do IPREV/DF

O Instituto de Previdência dos Servidores do Distrito Federal – IPREV/DF é o gestor único do Regime Próprio de Previdência Social do Distrito Federal - RPPS/DF, regime que constitui a visão, as políticas e a ação do Distrito Federal, com o objetivo de proteger e atender os seus servidores públicos de cargo efetivo, contra os riscos existentes na relação de trabalho, provendo a principal garantia dos servidores, contra os riscos laborais, sendo os mais importantes: a proteção na idade avançada, doenças, acidentes de trabalho, invalidez e no caso de morte, protegendo os seus dependentes.

Missão: "Garantir os benefícios previdenciários dos servidores efetivos e seus dependentes com qualidade e eficiência visando um futuro sustentável para o Distrito Federal".

Visão: "Ser reconhecido pela excelência no atendimento ao beneficiário e na gestão do sistema previdenciário".

Valores: caráter contributivo, solidário, democrático, eficiente e transparente da gestão, autonomia administrativa e financeira frente ao Ente, preservação do equilíbrio financeiro e atuarial e proibição de benefícios sem a correspondente fonte de custeio.

Objetivos da Gestão

- gerir os benefícios previdenciários oriundos de aposentadorias e pensões dos segurados e dependentes pela cobertura dos eventos a que estão sujeitos na relação de trabalho, tais como: meios de subsistência nos eventos de invalidez, acidente em serviço, idade avançada, reclusão, morte e proteção à família;
- gerir dos ativos financeiros originários das contribuições e demais receitas previdenciárias, visando rentabilizar esses ativos por meio de aplicações no mercado financeiro, em conformidade com as normas legais e específicas, tendo como finalidade o cumprimento de suas obrigações previdenciárias;
- gerir o custeio da previdência dos servidores distritais, mediante contribuições do Governo do Distrito Federal e dos servidores ativos, aposentados e pensionistas;
- compatibilizar a viabilidade e o equilíbrio econômico, financeiro e atuarial, seguindo padrões técnicos, profissionais e socialmente justos.

II – Estrutura Organizacional

A estrutura administrativa do IPREV foi alterada conforme Decreto nº 36.341 de 29/01/2015, publicado no Suplemento do DODF de 29/01/2015, página 25.

Com a publicação do Decreto nº 36.825, de 22/10/2015, republicado no Suplemento-A do DODF nº 205 de 23/10/2015, artigo 4º, o Instituto passa a ser vinculado à Secretaria de Estado de Planejamento, Orçamento e Gestão, cuja denominação foi mantida.

Handwritten signatures and initials in blue ink, including the name 'Ailton'.



FORÇA DE TRABALHO

Tabela 1 – Força de Trabalho

Servidores	Atividade-Meio		Atividade-Fim		Total
	Com cargo em comissão	Sem cargo em comissão	Com cargo em comissão	Sem cargo em comissão	
Efetivos (Quadro do GDF)	-	-	-	-	-
Comissionados(Sem vínculo efetivo)	15	-	10	-	25
Requisitados	Órgãos do GDF	3	-	4	7
	Órgãos Estaduais	1	-	-	1
	Órgãos do Governo Federal	-	-	-	-
Outros	Estagiários	-	6	-	6
	Terceirizados (FUNAP)	-	1	-	1
Subtotal (Força de Trabalho)	19	7	14	17	57
(-) Cedido para outros órgãos	-	-	-	-	-
Total Geral	19	7	14	17	57

Obs.: Dados de 31/12/2015.

Fonte: COAD/DIFAD/IPREV-DF

III - Realizações

a) Execução Orçamentária por Programa

Tabela 2 – Execução Orçamentária e Financeira – Programa 0001 – UO 13.203

PROGRAMA: 0001 - PROGRAMA PARA OPERAÇÃO ESPECIAL UO 13.203

Execução Orçamentária e Financeira

Ação/Subtítulo	Dotação Inicial	Autorizado	Empenhado	Liquidado
9001 - EXECUÇÃO DE SENTENÇAS JUDICIAIS	400.000	63.325	63.324	63.324
6170 - EXECUÇÃO DE SENTENÇAS JUDICIAIS-INSTITUTO DE PREVIDÊNCIA DOS SERVIDORES DO DF-DISTRITO FEDERAL	400.000	63.325	63.324	63.324
9004 - ENCARGOS PREVIDENCIÁRIOS DO DISTRITO FEDERAL	5.240.451.489	4.404.392.572	4.389.853.791	4.389.853.791
9712 - ENCARGOS PREVIDENCIÁRIOS DO DISTRITO FEDERAL-FUNDO FINANCEIRO-DISTRITO FEDERAL	1.487.723.739	1.423.835.691	1.409.588.247	1.409.588.247
9713 - ENCARGOS PREVIDENCIÁRIOS DO DISTRITO FEDERAL-PAGAMENTO DE INATIVOS DO DF-DISTRITO FEDERAL	35.250.000	28.086.528	28.086.527	28.086.527
9714 - ENCARGOS PREVIDENCIÁRIOS DO DISTRITO FEDERAL-INATIVOS E PENSIONISTAS - FUNDO CAPITALIZADO-DISTRITO FEDERAL	2.903.589	3.925.025	3.923.379	3.923.379
9720 - ENCARGOS PREVIDENCIÁRIOS DO DISTRITO FEDERAL-PAGAMENTO DE PENSIONISTAS DA CÂMARA LEGISLATIVA - FUNDO	3.500.000	3.207.803	3.207.802	3.207.802



GOVERNO DO DISTRITO FEDERAL
INSTITUTO DE PREVIDÊNCIA DOS SERVIDORES DO DISTRITO FEDERAL



Ação/Subtítulo	Dotação Inicial	Autorizado	Empenhado	Liquidado
FINANCEIRO-DISTRITO FEDERAL				
9722 - ENCARGOS PREVIDENCIÁRIOS DO DISTRITO FEDERAL-PAGAMENTO DE PENSIONISTAS DO TRIBUNAL DE CONTAS - FUNDO FINANCEIRO-DISTRITO FEDERAL	27.733.776	22.677.455	22.677.454	22.677.454
9724 - ENCARGOS PREVIDENCIÁRIOS DO DISTRITO FEDERAL-FUNDO FINANCEIRO SAÚDE-DISTRITO FEDERAL	1.412.606.145	1.152.691.419	1.152.401.736	1.152.401.736
9726 - ENCARGOS PREVIDENCIÁRIOS DO DISTRITO FEDERAL-FUNDO FINANCEIRO EDUCAÇÃO-DISTRITO FEDERAL	2.270.734.240	1.769.968.651	1.769.968.646	1.769.968.646
9033 - FORMAÇÃO DO PATRIMÔNIO DO SERVIDOR PÚBLICO	11.624.138	50.711.508	50.562.316	50.562.316
9552 - FORMAÇÃO DO PATRIMÔNIO DO SERVIDOR PÚBLICO-INSTITUTO DE PREVIDÊNCIA DOS SERVIDORES DO DF- PLANO PILOTO	11.624.138	50.711.508	50.562.316	50.562.316
9050 - RESSARCIMENTOS, INDENIZAÇÕES E RESTITUIÇÕES	191.662	1.020.559	1.020.558	1.020.558
7054 - RESSARCIMENTOS, INDENIZAÇÕES E RESTITUIÇÕES-INSTITUTO DE PREVIDÊNCIA DOS SERVIDORES DO DF-DISTRITO FEDERAL	191.662	1.020.559	1.020.558	1.020.558
9097 - RESERVA ORÇAMENTÁRIA DO REGIME PRÓPRIO DE PREVIDÊNCIA SOCIAL - RPPS	639.843.160	637.643.160		
0003 - RESERVA ORÇAMENTÁRIA DO REGIME PRÓPRIO DE PREVIDÊNCIA SOCIAL - RPPS-DISTRITO FEDERAL	639.843.160	637.643.160		
TOTAL DO PROGRAMA 0001	5.892.510.449	5.093.831.124	4.441.499.989	4.441.499.989

Fonte: QDD – SIGGO e SAG – COFIN/DIFAD/IPREV-DF

Tabela 3 – Execução Orçamentária e Financeira – Programa 0001 – UO 32.203

PROGRAMA: 0001 - PROGRAMA PARA OPERAÇÃO ESPECIAL UO 32.203

Execução Orçamentária e Financeira

Ação/Subtítulo	Dotação Inicial	Autorizado	Empenhado	Liquidado
9001 - EXECUÇÃO DE SENTENÇAS JUDICIAIS		336.675	2.018	2.018
6196 - EXECUÇÃO DE SENTENÇAS JUDICIAIS-INSTITUTO DE PREVIDÊNCIA DOS SERVIDORES DO DF-DISTRITO FEDERAL		336.675	2.018	2.018
9004 - ENCARGOS PREVIDENCIÁRIOS DO DISTRITO FEDERAL		1.439.701.014	1.327.649.451	1.327.613.827
9728 ENCARGOS PREVIDENCIÁRIOS DO DISTRITO FEDERAL-FUNDO FINANCEIRO-DISTRITO FEDERAL		317.577.371	306.706.393	306.670.769
9729 - ENCARGOS PREVIDENCIÁRIOS DO DISTRITO FEDERAL-PAGAMENTO DE INATIVOS DO DF-DISTRITO FEDERAL		10.763.472	6.000.516	6.000.516
9730 - ENCARGOS PREVIDENCIÁRIOS DO DISTRITO FEDERAL-INATIVOS E PENSIONISTAS - FUNDO CAPITALIZADO-DISTRITO FEDERAL		1.178.564	925.299	925.299
9735 - ENCARGOS PREVIDENCIÁRIOS DO DISTRITO FEDERAL-PAGAMENTO DE PENSIONISTAS DA CÂMARA LEGISLATIVA - FUNDO FINANCEIRO-DISTRITO		292.197	292.197	292.197

Autenticação
[Handwritten signatures and marks]



GOVERNO DO DISTRITO FEDERAL
INSTITUTO DE PREVIDÊNCIA DOS SERVIDORES DO DISTRITO FEDERAL



Ação/Subtítulo	Dotação Inicial	Autorizado	Empenhado	Liquidado
FEDERAL				
9737 - ENCARGOS PREVIDENCIÁRIOS DO DISTRITO FEDERAL-PAGAMENTO DE PENSIONISTAS DO TRIBUNAL DE CONTAS - FUNDO FINANCEIRO-DISTRITO FEDERAL		56.321	56.321	56.321
9739- ENCARGOS PREVIDENCIÁRIOS DO DISTRITO FEDERAL- FUNDO FINANCEIRO SAÚDE-DISTRITO FEDERAL		493.874.423	399.182.670	399.182.670
9741 - ENCARGOS PREVIDENCIÁRIOS DO DISTRITO FEDERAL- FUNDO FINANCEIRO EDUCAÇÃO-DISTRITO FEDERAL		615.958.666	614.486.055	614.486.055
9033 - FORMAÇÃO DO PATRIMÔNIO DO SERVIDOR PÚBLICO		9.301.825	7.618.165	3.618.165
9564 - FORMAÇÃO DO PATRIMÔNIO DO SERVIDOR PÚBLICO-INSTITUTO DE PREVIDÊNCIA DOS SERVIDORES DO DF- PLANO PILOTO		9.201.825	7.618.165	3.618.165
9050 - RESSARCIMENTOS, INDENIZAÇÕES E RESTITUIÇÕES		333.703	31.275	31.275
7212 - RESSARCIMENTOS, INDENIZAÇÕES E RESTITUIÇÕES-INSTITUTO DE PREVIDÊNCIA DOS SERVIDORES DO DF-DISTRITO FEDERAL		333.703	31.275	31.275
9097 - RESERVA ORÇAMENTÁRIA DO REGIME PRÓPRIO DE PREVIDÊNCIA SOCIAL - RPPS				
0004 - RESERVA ORÇAMENTÁRIA DO REGIME PRÓPRIO DE PREVIDÊNCIA SOCIAL - RPPS-DISTRITO FEDERAL				
TOTAL DO PROGRAMA 0001		1.449.673.217	1.335.300.309	1.331.265.285

Fonte: QDD – SIGGO e SAG – COFIN/DIFAD/IPREV-DF

A ação 9001 – Execução de Sentenças Judiciais – IPREV-DF, subtítulo 6170 e 6196, alocou despesas relativas a decisões judiciais transitadas em julgado, proveniente de revisão de aposentadoria, auxílio reclusão e recálculo de diferença do índice de reajuste da pensão civil, integrantes do Orçamento de Seguridade Social, as quais foram objeto do programa "Operações Especiais", e classificadas na Função "28 - Encargos Especiais", na subfunção "846 - Outros Encargos Especiais" no montante de R\$ 65.342,00 (sessenta e cinco mil e trezentos e quarenta e dois reais).

As despesas com pagamentos de tributos e contribuições sociais (PASEP) foram empenhadas na ação 9033 (FORMAÇÃO DO PATRIMÔNIO DO SERVIDOR PÚBLICO), subtítulo 9552 e 9564, no montante de R\$ 54.180.481,00 (cinquenta e quatro milhões cento e oitenta mil e quatrocentos e oitenta e um reais), no período de janeiro a dezembro de 2015.

No tocante à ação 9004 (Encargos Previdenciários do Distrito Federal), foram apropriadas e pagas, as despesas com pessoal: inativos civis e militares reformados; pensionistas civis e militares, pensões concedidas por lei específica ou por sentenças judiciais e despesas de exercícios anteriores, em cumprimento ao Art.37 da Lei nº 4.320/64, totalizando no período de janeiro a dezembro de 2015 o montante de R\$ 5.717.467.618,00 (cinco bilhões, setecentos e dezessete milhões, quatrocentos e sessenta e sete mil e seiscentos e dezoito reais).

Alfonso
[Handwritten signature]
X



Tabela 4 – Execução Orçamentária e Financeira – Programa 6222 – UO 13.203

PROGRAMA: 6222 - PROMOÇÃO DOS DIREITOS HUMANOS E DA CIDADANIA UO 13.203

Execução Orçamentária e Financeira

Ação/Subtítulo	Dotação Inicial	Autorizado	Empenhado	Liquidado
2426 - REINTEGRA CIDADÃO	5.000	3.000	3.000	0
8430 - REINTEGRA CIDADÃO-INSTITUTO DE PREVIDÊNCIA SERVIDORES DO DF - IPREV- PLANO PILOTO	5.000	3.000	3.000	0
TOTAL DO PROGRAMA 6222	5.000	3.000	3.000	0

Fonte: QDD – SIGGO e SAG – COFIN/DIFAD/IPREV-DF

Tabela 5 – Execução Orçamentária e Financeira – Programa 6003 – UO 13.203

PROGRAMA: 6003 - GESTÃO, MANUT. E SERV. AO ESTADO - GESTÃO PÚBLICA UO 13.203

Execução Orçamentária e Financeira

Ação/Subtítulo	Dotação Inicial	Autorizado	Empenhado	Liquidado
2557 - GESTÃO DA INFORMAÇÃO E DOS SISTEMAS DE TECNOLOGIA DA INFORMAÇÃO	100.000	90.000	90.000	90.000
0005 - GESTÃO DA INFORMAÇÃO E DOS SISTEMAS DE TECNOLOGIA DA INFORMAÇÃO-INSTITUTO DE PREVIDÊNCIA DOS SERVIDORES DO DF- PLANO PILOTO	100.000	90.000	90.000	90.000
8502 - ADMINISTRAÇÃO DE PESSOAL	3.765.069	2.711.420	2.117.292	2.117.292
8746 - ADMINISTRAÇÃO DE PESSOAL-INSTITUTO DE PREVIDÊNCIA DOS SERVIDORES DO DF- PLANO PILOTO	3.765.069	2.117.294	2.117.292	2.117.292
8504 - CONCESSÃO DE BENEFÍCIOS A SERVIDORES	2.708.420	3.095.187	3.095.187	3.095.187
9581 - CONCESSÃO DE BENEFÍCIOS A SERVIDORES-INSTITUTO DE PREVIDÊNCIA DOS SERVIDORES DO DF- PLANO PILOTO	208.420	105.392	105.392	105.392
9582 - CONCESSÃO DE BENEFÍCIOS A SERVIDORES-INSTITUTO DE PREVIDÊNCIA DOS SERVIDORES-LC 769/08-DISTRITO FEDERAL	2.500.000	2.989.795	2.989.795	2.989.795
8505 - PUBLICIDADE E PROPAGANDA	100.000	69.883	69.883	69.883
8701 - PUBLICIDADE E PROPAGANDA-INSTITUCIONAL- INSTITUTO PREVIDÊNCIA SERVIDORES DF- PLANO PILOTO	100.000	69.883	69.883	69.883
8517 - MANUTENÇÃO DE SERVIÇOS ADMINISTRATIVOS GERAIS	4.125.000	1.149.281	1.149.281	1.059.755
9660 - MANUTENÇÃO DE SERVIÇOS ADMINISTRATIVOS GERAIS-INSTITUTO DE PREVIDÊNCIA DOS SERVIDORES DO DF- PLANO PILOTO	4.125.000	1.149.281	1.149.281	1.059.755
TOTAL DO PROGRAMA 6003	10.798.489	7.115.771	6.521.643	6.432.117

Fonte: QDD – SIGGO e SAG – COFIN/DIFAD/IPREV-DF

Autos
[Handwritten signatures]



Tabela 6 – Execução Orçamentária e Financeira – Programa 6003 – UO 32.203

PROGRAMA: 6003 - GESTÃO, MANUT. E SERV. AO ESTADO - GESTÃO PÚBLICA UO 32.203

Execução Orçamentária e Financeira

Ação/Subtítulo	Dotação Inicial	Autorizado	Empenhado	Liquidado
2557 - GESTÃO DA INFORMAÇÃO E DOS SISTEMAS DE TECNOLOGIA DA INFORMAÇÃO		486.000	476.000	250.000
5207 - GESTÃO DA INFORMAÇÃO E DOS SISTEMAS DE TECNOLOGIA DA INFORMAÇÃO-INSTITUTO DE PREVIDÊNCIA DOS SERVIDORES DO DF- PLANO PILOTO		486.000	476.000	250.000
8502 - ADMINISTRAÇÃO DE PESSOAL		1.452.388	506.932	506.932
8929 - ADMINISTRAÇÃO DE PESSOAL-INSTITUTO DE PREVIDÊNCIA DOS SERVIDORES DO DF- PLANO PILOTO		1.452.388	506.932	506.932
8504 - CONCESSÃO DE BENEFÍCIOS A SERVIDORES		339.650	328.217	328.217
9731- CONCESSÃO DE BENEFÍCIOS A SERVIDORES-INSTITUTO DE PREVIDÊNCIA DOS SERVIDORES DO DF- PLANO PILOTO		32.613	21.755	21.755
9732- CONCESSÃO DE BENEFÍCIOS A SERVIDORES-INSTITUTO DE PREVIDÊNCIA DOS SERVIDORES-LC 769/08-DISTRITO FEDERAL		307.037	306.462	306.462
8505 - PUBLICIDADE E PROPAGANDA		105.530	12.500	5.700
8747 - PUBLICIDADE E PROPAGANDA-INSTITUCIONAL- INSTITUTO PREVIDÊNCIA SERVIDORES DF- PLANO PILOTO		105.530	12.500	5.700
8517 - MANUTENÇÃO DE SERVIÇOS ADMINISTRATIVOS GERAIS		103.082	102.827	84.391
9810- MANUTENÇÃO DE SERVIÇOS ADMINISTRATIVOS GERAIS-INSTITUTO DE PREVIDÊNCIA DOS SERVIDORES DO DF- PLANO PILOTO		103.082	102.827	84.391
TOTAL DO PROGRAMA 6003		2.486.650	1.426.476	1.175.240

Fonte: QDD – SIGGO e SAG – COFIN/DIFAD/IPREV-DF

Na ação 8746 e 8929 – Administração de Pessoal Instituto de Previdência dos Servidores do DF – Plano Piloto: apropriam-se os gastos com remuneração do pessoal ativo e encargos sociais. A folha de pagamento dos servidores é elaborada, mensalmente, mediante alimentação dos dados no Sistema Único de Gestão de Recursos Humanos – SIGRH, pela Unidade Administrativa, sob a coordenação da Secretaria de Administração Pública – SEAP e, nesta ação, foram apropriados e pagos o montante de R\$ 2.624.224,00 (dois milhões, seiscentos e vinte e quatro mil cento e duzentos e vinte e quatro reais) no período de janeiro a dezembro de 2015.

Ação 8504 – Concessão de Benefícios a Servidores – subtítulo 9581 e 9731: foram alocadas despesas referentes ao auxílio transporte, auxílio alimentação, no montante de R\$ 127.147,00 (cento e vinte e sete mil trezentos e cento e quarenta e sete reais); e no subtítulo 9582 e 9732– Concessão de Benefícios a Servidores – Instituto de Previdência dos Servidores do DF – Plano Piloto, o montante de R\$ 3.296.257,00 (três milhões, duzentos e noventa e seis mil, duzentos e cinquenta e sete reais), equivalente a 482 auxílios concedidos até 31.12.2015, referentes ao auxílio funeral devido às famílias dos servidores efetivos aposentados, em valor equivalente a um mês da remuneração, subsídio ou provento conforme preceitua o Artigo 97 da Lei Complementar N° 840/2011 e o montante de R\$ 9.572,58 (nove mil quinhentos e setenta e dois reais e cinquenta e oito centavos), referente ao pagamento de Auxílio Reclusão de acordo com o Artigo 34 da Lei Complementar N° 769/2008.



Em relação à ação 8517 – Manutenção dos Serviços Administrativos – subtítulo 9660-9810 (manutenção dos serviços administrativos – Instituto de Previdência dos Servidores do Distrito Federal) foi apropriado e pago o montante de R\$ 1.144.146,00 (um milhão, cento e quarenta e quatro mil e cento e quarenta e seis reais), referentes a despesas administrativas, tais como: aluguel de imóvel, condomínio, telefonia, taxas e impostos, concessão de diárias, pagamento de serviços prestados por terceiros, aquisição de material de consumo, exceto aquelas que são próprias das ações de transporte, recursos humanos e informática.

b) Despesas Orçamentárias com Folha de Pagamento de Inativos e Pensionistas

Contemplam os dispêndios com folha de pagamentos de aposentadorias, pensões e outros benefícios do Regime Financeiro do Poder Executivo, Legislativo e pagamentos de gratificações aos militares distribuídos a seguir:

Tabela 7 – Despesas Orçamentárias – Pagamentos e Inativos e Pensionistas

CATEGORIA	PLANOS				TOTAIS	
	FINANCEIRO		CAPITALIZADO		FINANCEIRO	CAPITALIZADO
	Aposentadorias e Reformas	Pensões	Aposentadorias e Reformas	Pensões	Aposentadorias e Reformas	Pensões
GDF	1.116.424.543	415.797.047	3.294.877	1.553.802	1.119.719.420	417.350.849
SES	1.428.057.735	131.088.485			1.428.057.735	131.088.485
SEE	2.245.911.565	16.073.587			2.245.911.565	16.073.587
EXECUTIVO	4.790.393.843	562.959.119	3.294.877	1.553.802	4.793.688.721	564.512.921
TCDF	108.029.483	25.376.000			108.029.483	25.376.000
CLDF	43.186.028	3.632.595			43.186.028	3.632.595
LEGISLATIVO	151.215.511	29.008.595			151.215.511	29.008.595
PMD / CBMD	29.584.687	4.502.357			29.584.687	4.502.357
MILITAR	29.584.687	4.502.357			29.584.687	4.502.357
TOTAL GERAL	4.971.194.041	596.470.070	3.294.877	1.553.802	4.974.488.919	598.023.872

Fonte: SIGGO – Lista Nota de Empenho por Credor

Base de dados: Levantamento 31.12.2015 – COOFIN/DIFAD/IPREV-DF

Gráfico 1 – Comparativo Despesas Orçamentárias – Pagamentos e Inativos e Pensionistas



Fonte: SIGGO – Lista Nota de Empenho por Credor

Base de dados: Levantamento 31.12.2015 – COOFIN/DIFAD/IPREV-DF

Handwritten signatures and initials in blue ink.



c) Execução da Despesa Orçamentária por Categoria de Gastos

As despesas correntes do IPREV/DF registram os gastos com pessoal do Instituto, material de consumo, serviços de terceiros, gastos com folha de pagamentos de aposentadorias, pensões e outros benefícios do regime financeiro do Poder Executivo e Legislativo, pagamentos de gratificações aos militares e do regime previdenciário do órgão gestor, enquanto que as despesas de capital registram os gastos com aquisição de bens.

Tabela 8 – Despesas Orçamentárias – Por Categoria de Gastos

Categoria da Despesa	Autorizada	Executada	%
Pessoal e Encargos Sociais	5.862.730.650	4.804.159.090	81,94%
Despesas Correntes	57.242.439	55.085.476	96,23%
Investimentos			00,00%
Reserva de Contingência	637.643.160		00,00%
Totais	6.557.616.249	4.859.244.566	74,10%

Fonte: SIGGO – Consulta Execução Orçamentária por Categoria
Base de dados: Levantamento 31.12.2015 – COOFIN/DIFAD/IPREV-DF

d) Realização da Receita

Receitas Orçamentárias: Neste quadro temos as receitas previdenciárias provenientes da Contribuição de Pessoal Civil e Militar (Ativos, Inativos e Pensionistas), repasses decorrentes da Compensação Previdenciária entre Regimes (RGPS e RPPS) - COMPREV, Contribuições Patronais, Receitas de Valores Mobiliários, Serviços Administrativos, Indenizações e Restituições, Multas e Juros de Mora das Contribuições e as decorrentes de Repasses do Tesouro para o Fundo Financeiro.

Tabela 9 – Detalhamento das Receitas

DETALHAMENTO Receita	PREVISTA		REALIZADA		Financeiro	Capitalizado
	Financeiro	Capitalizado	Financeiro	Capitalizado		
Correntes	1.686.853.049	162.530.000	1.550.998.825	587.255.468	92%	361%
Patrimonial	5.078.000	162.530.000	9.102.067	386.440.291	179%	238%
Outras Receitas Correntes	183.359.055		181.049.647		99%	0%
Receitas Intra-Orçamentárias Correntes	1.246.814.940	287.317.512	1.219.894.303	588.498.917	98%	205%
Outras Receitas Intra-Orçamentárias Correntes				984	0%	0%
Repasso	1.455.036.333		1.929.955.403		133%	0%
TOTAIS	4.577.141.377	612.377.512	4.891.000.245	1.562.195.659	107%	255%

Fonte: SIGGO – Comparativo da Receita Orçada com a Arrecadada
Base de dados: Levantamento 31.12.2015 – COOFIN/DIFAD/IPREV-DF

Handwritten signatures and initials:
L...
R...
Ailton



e) Atividades Administrativas

As atividades administrativas coordenadas pela Diretoria de Finanças e Administração, que além do controle e execução das atividades financeiras, contábeis e de planejamento executadas acima, têm como finalidade dar suporte às atividades-fim do Instituto, que realizou diversas intervenções buscando a melhoria das ações desenvolvidas, bem como o atendimento a algumas demandas internas do Instituto.

Uma das ações que melhor traduzem o suporte às atividades finalísticas do IPREV, foi a que resultou na implantação do Manual de Procedimentos Administrativos do Instituto, além da padronização dos procedimentos administrativos. Preparado em conjunto com a assessoria jurídica, este manual procurou: sistematizar o procedimento administrativo, a adoção de padrões, a constituição de relatórios e a prática procedimental, para a realização das atividades administrativas de contratação, registro e efetivação das atividades internas do IPREV/DF.

A Coordenação Administrativa atua diretamente no sentido de proporcionar a todas as diretorias, em específico nas atividades finalísticas do Instituto, meios para que suas atividades sejam exercidas de forma efetiva, oferecendo subsídios nas áreas de pessoal, logística, informática, material, patrimonial, contratos e convênios. Neste ano de 2014, a Coordenação teve ações importantes para o IPREV/DF, conforme abaixo:

a) Nova Sede: A partir do ano de 2014 o IPREV/DF, pois após um grande esforço, concluiu a locação e a mudança para uma nova sede, com elaboração de projetos para melhor acomodação física e lógica do Instituto;

b) Almoxarifado: Cadastramento dos servidores no SIGMANet, disponibilizando às diversas áreas solicitar diretamente a requisição de material à Gerência de Material, Patrimônio, Contratos e Convênios. Elaboração de planilha única de demanda de material de expediente adequando-as aos gastos em 2015. Efetivação das aquisições, por meio do plano de suprimentos da SULIC/SEPLAN e aquisição direta pelo próprio Instituto;

c) Mobiliário: Adequação do processo de aquisição de mobiliário do IPREV/DF na mudança para nova sede. Foram adotadas medidas para obter cessão de mobiliário que permita ao Instituto adequar-se às necessidades de pessoal e à nova estrutura. As tratativas com o Banco do Brasil foram concluídas, o que propiciou ao IPREV/DF a cessão de mobiliário adequado e que atende às necessidades existentes;

d) Telefonia Móvel: Manutenção do processo de contratação da empresa para fornecimento de serviço de telefonia móvel para o IPREV/DF;

e) Telefonia Fixa: O IPREV/DF dispõe de apenas 11 linhas de telefonia fixa, que não possibilitam integração em um PABX, essas linhas foram cedidas emergencialmente pela Casa Civil. O Instituto iniciou um processo para aquisição de linhas e de uma central de PABX, que permitirá integrar o atendimento, de acordo com a necessidade dos setores;

f) Logística: O controle da movimentação dos veículos lotados no IPREV/DF foi adequado para o pleno controle, tanto das viagens realizadas, dos horários praticados e do combustível e quilometragem percorrida;

g) Informática: O IPREV/DF não possui sistemas próprios, nem dispõe de sistemas administrados internamente. A gerência da área supre a necessidade de operação para os equipamentos instalados, organiza e mantém a rede disponibilizada pela SEAP, e gerencia os sistemas e soluções de TI, no âmbito do governo do GDF e dos convênios com o MPS. Foram adquiridos equipamentos para adequar a necessidade da rede do IPREV ao uso de banda larga por fibra óptica, melhorando significativamente a conexão, ficando mais moderna, confiável e rápida;

Handwritten signatures and initials in blue ink, including the name 'Ailton' at the bottom.



h) **Suporte à Governança:** Foi inicializado a implantação de plataforma DevInfo que possibilitará ao IPREV/DF implantar a área de Governança e Compliance da Unidade, além de ganhar agilidade na tomada de decisões e acompanhamento das atividades e ações em andamento;

i) **Contratos:** No exercício de 2015 foram firmados novos contratos, bem como estabelecido um maior acompanhamento dos já existentes, resultando num redimensionamento das necessidades e buscando economicidade para o erário. Como exemplo, podemos citar: o contrato de impressão (locação de impressoras), que proporcionou além de economia um acréscimo de maquinário disponibilizado nas novas instalações; o contrato de publicidade e propaganda, possibilitando adequar a comunicação social do Instituto com a contratação de empresa especializada; a locação de nova sede do IPREV, com as melhorias já mencionadas e o contrato de passagens aéreas, adequando e ajustando às necessidades do Instituto;

j) **Gestão de Pessoas:** Visando manter de forma fidedigna os registros funcionais dos servidores do Instituto de Previdência dos Servidores do Distrito Federal e a adequada verificação da folha de pagamento do Instituto, a gerência de pessoal estruturou o registro, no sistema SIGRH e nos assentamentos funcionais de cada servidor, todas as ocorrências na vida funcional dos servidores do Instituto. Adequou a capacidade do Instituto com a busca de estagiários e a alocação dos jovens do programa Jovem Candango. No início do primeiro semestre foram executados com sucesso os trabalhos de conferência e transmissão da DIRF e RAIS. Não houve nenhuma impropriedade na DIRF deste Instituto (empresa 037), não gerando, até a presente data, nenhuma retificação junto a Receita Federal do Brasil.

Relativamente às folhas de pagamento dos servidores ativos e conselheiros, foram desenvolvidas atividades mensais pertinentes à abertura, lançamentos e conferência, ocasionando o pagamento de todas as versões de folha, processadas dentro do presente exercício financeiro.

A gerência atuou, também, apoiando as iniciativas da área atuarial e de estudos previdenciários, fornecendo arquivos contendo informações cadastrais e de pagamento dos servidores ativos, inativos e pensionistas, do Poder Executivo do Distrito Federal, inclusive, com a participação em Grupos de Trabalhos e Comissões.

IV - Informações Previdenciárias

A Lei Complementar n° 769/2008, que criou o IPREV/DF, definiu um marco estratégico para o Distrito Federal, ao estabelecer que o Instituto congregasse todo o esforço do Ente público (seus poderes, órgãos e fundações) na gestão plena do processo de concessão, administração, organização e custeio da previdência do DF. Essa diretriz visava unificar, padronizar, harmonizar, planejar, investir e melhor controlar, a gestão previdenciária dos servidores públicos do Distrito Federal.

O IPREV/DF, atualmente, exerce de forma parcial essas etapas. Com relação à gestão dos recursos previdenciários, administra a poupança e a aplicação da carteira de investimentos e dos recursos provenientes da compensação previdenciária, resultante da arrecadação das contribuições totais de servidores e do Ente.

Com relação ao processo de Gestão e concessão de benefícios, o IPREV/DF promove apenas o pagamento das folhas de aposentados e pensionistas, uma vez que o cadastro, a elaboração e a manutenção da folha de pagamento, está sob a responsabilidade dos RH's – Departamento de Recursos Humanos dos Órgão de Origem dos servidores, portanto, cada Unidade vinculada ao Governo do DF que compõe o RPPS, é quem promove a concessão, manutenção e atualização dos benefícios de aposentadoria e pensão.



Comparando o cumprimento legal da Lei Complementar nº 769/2008 com as atividades realizadas em efetivo pelo IPREV/DF temos uma inconsistência muito grande. De um modo geral, as folhas de aposentadorias e pensões dos servidores da Educação e Saúde correspondem por mais de 71% do montante da folha de benefícios previdenciários e do total de servidores inativos do DF e dos seus dependentes, que em outubro de 2014, somavam 49.354 sendo que na Saúde e na Educação temos 34.757, portanto, correspondendo a 70,4% desse total.

Tabela 10 - Distribuição das Folhas de Benefícios Previdenciários do RPPS do DF

Folha IPREV/DF	1.135.082.595,83	28,6%
Folha Saúde	1.075.753.131,15	27,1%
Folha Educação	1.757.848.368,25	44,3%
Folha Previdenciária GDF	3.968.684.095,23	100,0%

Fonte: SIGRH - Pesquisa formulada com base de dados de outubro de 2014.

Elaboração: IPREV/DF - Estudo Atuarial 2014.

OBS: Os dados só poderão ser atualizados quando do fechamento do relatório atuarial de 2015 (serão identificados quando do fechamento da Prestação de Contas do IPREV/DF - 2015).

O Governo do Distrito Federal possui um contingente de servidores em atividade em cargos efetivos da carreira pública na ordem de 91.854. Dessa forma, do total de participantes ativos e inativos, e dos seus pensionistas, somam 141.208.

Tabela 11 - Distribuição do universo de participantes do RPPS do DF

Estatísticas	Executivo	Legislativo	TCDF	Total
Ativos	90.701	716	437	91.854
Aposentados	40.024	162	333	40.519
Pensionistas	8.672	46	117	8.835
Total	139.397	924	887	141.208

Fonte: SIGRH - Pesquisa formulada com base de dados de outubro de 2014.

Elaboração: IPREV/DF - Estudo Atuarial 2014.

OBS: Os dados só poderão ser atualizados quando do fechamento do relatório atuarial de 2015 (serão identificados quando do fechamento da Prestação de Contas do IPREV/DF - 2015).



Tabela 12 – Distribuição dos tipos de aposentadorias do RPPS do DF

Tipo de Aposentadoria	Quantidade
Invalidez	5.557
Voluntária por Tempo de Contribuição e Idade	32.440
Voluntária por Idade	1.144
Compulsória	1.378
Total	40.519



Fonte: SIGRH - Pesquisa formulada com base de dados de outubro de 2014.

Elaboração: IPREV/DF - Estudo Atuarial 2014.

OBS: Os dados só poderão ser atualizados quando do fechamento do relatório atuarial de 2015 (serão identificados quando do fechamento da Prestação de Contas do IPREV/DF - 2015).

Gráfico 2 – Valor Médio de Aposentadoria, de acordo com a faixa etária dos Servidores do DF.

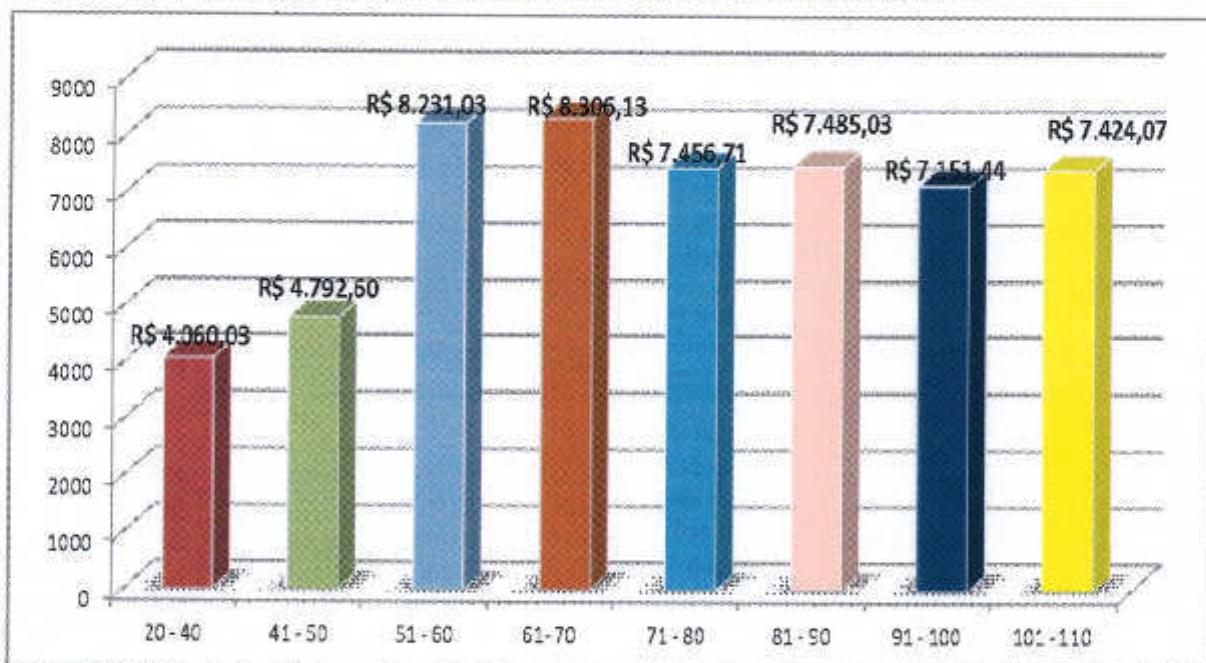

Fonte: SIGRH - Pesquisa formulada com base de dados de outubro de 2014.

Elaboração: IPREV/DF - Estudo Atuarial 2014.

OBS: Os dados só poderão ser atualizados quando do fechamento do relatório atuarial de 2015 (serão identificados quando do fechamento da Prestação de Contas do IPREV/DF - 2015).

Para efetivar a sua missão, o IPREV/DF propôs ao Conselho de Administração- CONAD a constituição de uma taxa de administração que lhe permita instituir fonte de custeio própria para a adequada operação e manutenção das atividades do Instituto. O custeio para as atividades previdenciárias de forma adequada à autonomia orçamentária, administrativa e financeira do Instituto e que lhe permite empreender na consolidação da sua missão. Desde outubro de 2013, o projeto enviado como minuta de alteração da Lei Complementar nº 769/2008 trouxe adequações mínimas, que ajustam à Lei vigente as alterações promovidas pela Lei Complementar nº 840/2011 e ajustou os tópicos de governança, da taxa de administração, das aposentadorias especiais, das contribuições dos militares entre outros itens. Muito embora esse tema tenha sido amplamente discutido e apresentado em diversas reuniões do CONAD, não houve uma deliberação definitiva por parte do Conselho.



O IPREV/DF administra dois fundos previdenciários: o Fundo Financeiro (responsável pelos servidores admitidos, por concurso público, até 31/12/2006) e o Fundo Capitalizado (responsável pelos servidores que ingressaram no serviço público, após 01/01/2007).

Gráfico 3 – Distribuição dos Servidores Aposentados do DF – por anos de aposentadoria

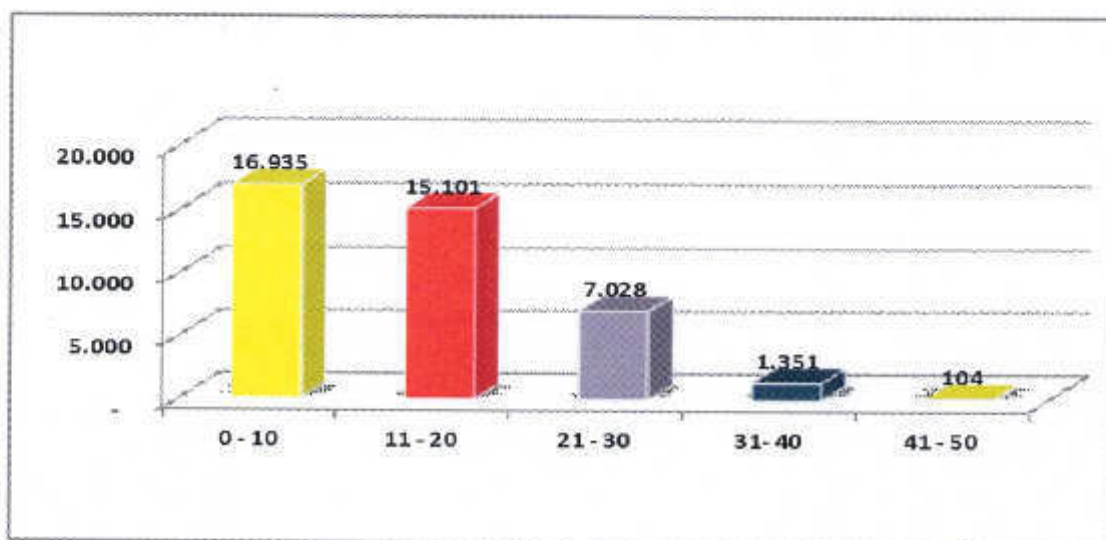

Elaboração: IPREV/DF – Assessoria Atuarial - Estudo Atuarial 2014.

a) Atividades Previdenciárias

Uma particularidade do Órgão Gestor –IPREV é que diante da sua estrutura de pessoal e física, não foi possível até a presente momento, exercer de forma efetiva as suas funções de Órgão Gestor Único de Previdência, pois, para o grupo do fundo financeiro, dos servidores admitidos até 31/12/06, cadastro e elaboração da folha de pagamento continua nos RH's – Departamento de Recursos Humanos dos Órgão de Origem, ficando o IPREV-DF responsável pelo pagamento das referidas folhas.

O IPREV recebe as contribuições dos Órgãos de todas as Secretarias, Autarquias e Fundações, Câmara Legislativa e Tribunal de Contas do Distrito Federal, bem como as contribuições dos servidores ativos, inativos e pensionistas da Segurança (Polícia Civil, Polícia Militar e Corpo de Bombeiros do Distrito Federal), os quais são utilizados para pagamento das folhas.

b) Folha de Pagamento

Responsável pela gestão da Folha de Pagamento dos Aposentados e Pensionistas, a Diretoria de Previdência conta com duas Gerencias, uma responsável pelo Acompanhamento da Folhas de Pagamento Fundo Financeiro (servidores admitidos antes de 31/12/2006), que por sua peculiaridade e devido a Decisão nº 06 do Tribunal de Contas, têm suas rotinas de folha executadas pelas secretarias/órgãos, não tendo no momento, gerente nomeado para desempenhar as atividades de suporte e gestão junto aos devidos órgãos. Essa folha está composta hoje com 9102 (nove mil, cento e dois) aposentados e 6.159 (seis mil, cento e cinquenta e nove) pensionistas.

Handwritten signatures and initials in blue ink.



Tabela 13 - Aposentados Grupo Financeiro - Tesouro

Mês Folha	Vi. Bruto	Diferença	Percentual	Quant.	Diferença	
dez/14	R\$ 83.095.576,49			8790	dez/14	
jan/15	R\$ 90.677.016,66	R\$ 7.581.440,17	9,12%	8779	jan/15	
fev/15	R\$ 90.241.425,77	-R\$ 435.590,89	-0,48%	8810	fev/15	
mar/15	R\$ 91.723.177,94	R\$ 1.481.752,17	1,64%	8872	mar/15	
abr/15	R\$ 93.215.477,42	R\$ 1.492.299,48	1,63%	8938	abr/15	
mai/15	R\$ 94.547.159,39	R\$ 1.331.681,97	1,43%	9012	mai/15	
jun/15	R\$ 94.324.737,15	-R\$ 222.422,24	-0,24%	9088	jun/15	
jul/15	R\$ 95.953.493,70	R\$ 1.628.756,55	1,73%	9116	jul/15	
ago/15	R\$ 96.935.770,30	R\$ 982.276,60	1,02%	9119	ago/15	
set/15	R\$ 96.195.281,20	-R\$ 740.489,10	-0,76%	9117	set/15	
out/15	R\$ 96.131.951,91	-R\$ 63.329,29	-0,07%	9117	out/15	
nov/15	R\$ 95.810.583,41	-R\$ 321.368,50	-0,33%	9108	nov/15	
dez/15	R\$ 96.769.735,27	R\$ 959.151,86	1,00%	9102	dez/15	
	Total	Média	Média	Aumento	Anual	3,55%
TOTAIS	R\$ 1.215.621.386,61	R\$ 1.139.513,23	1,31%	312	Mensal	0,30%

Gráfico 4 – Evolução da Folha Mensal de Pagamento/Aposentadoria – Fundo Financeiro 2015



Fonte: DIPREV/IPREV/DF – Folha do Fundo Financeiro

Handwritten signatures and initials in blue ink.



Tabela 14 - Pensionistas Grupo Financeiro - Tesouro

Mês Folha	Vi. Bruto	Diferença	Percentual	Quant.	Diferença	
dez/14	R\$ 30.626.467,77			6078		
jan/15	R\$ 33.867.746,34	R\$ 3.241.278,57	10,58%	6080	2	
fev/15	R\$ 33.904.714,03	R\$ 36.967,69	0,11%	6090	10	
mar/15	R\$ 34.130.549,20	R\$ 225.835,17	0,67%	6093	3	
abr/15	R\$ 34.275.721,88	R\$ 145.172,68	0,43%	6108	15	
mai/15	R\$ 34.692.476,11	R\$ 416.754,23	1,22%	6104	-4	
jun/15	R\$ 35.001.001,96	R\$ 308.525,85	0,89%	6107	3	
jul/15	R\$ 34.779.158,63	-R\$ 221.843,33	-0,63%	6118	11	
ago/15	R\$ 35.085.553,25	R\$ 306.394,62	0,88%	6122	4	
set/15	R\$ 35.432.637,70	R\$ 347.084,45	0,99%	6130	8	
out/15	R\$ 35.222.695,79	-R\$ 209.941,91	-0,59%	6144	14	
nov/15	R\$ 35.569.706,86	R\$ 347.011,07	0,99%	6157	13	
dez/15	R\$ 35.532.417,50	-R\$ 37.289,36	-0,10%	6159	2	
	Total	Média	Média Percentual	Aumento	Anual	1,33%
TOTAIS	R\$ 448.120.847,02	R\$ 408.829,14	1,28%	81	Mensal	0,11%

Fonte: DIPREV/IPREVDf – Folha do Fundo Financeiro

Gráfico 5 – Evolução da Folha Mensal de Pagamento/Pensões – Fundo Financeiro 2015

Evolução Valor Bruto - Pensionistas Grupo Financeiro (Tesouro)

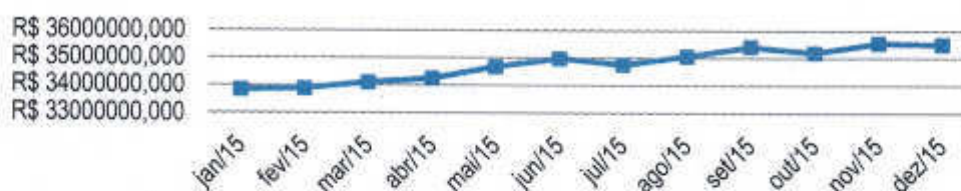

Evolução da Quantidade de Pensionistas - Grupo Financeiro (Tesouro)

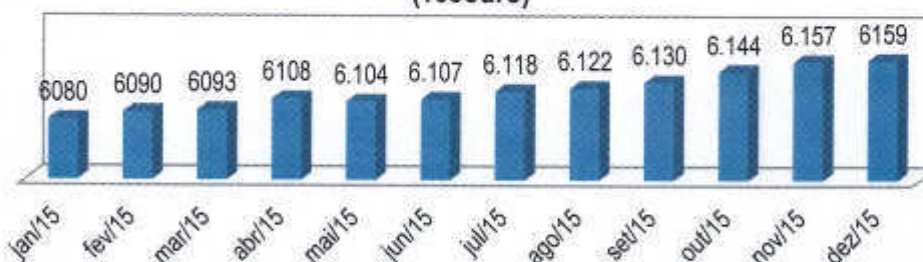

Fonte: DIPREV/IPREVDf – Folha do Fundo Financeiro

Handwritten signatures and initials:
Lobato, R.P., Ailton



A Gerência de Acompanhamento da Folha de Pagamento do Fundo Previdenciário efetua o mesmo controle para os benefícios de aposentadoria e pensão, dos servidores que ingressaram no serviço público a partir de 1º de janeiro de 2007. Nesse fundo, por se tratar de benefícios recentes, ainda é pequeno o número de beneficiários, mas existe a necessidade de se estabelecer um processo eficiente, com vistas a uma efetiva segregação dos beneficiários e das obrigações pagas.

A gestão e o acompanhamento do Fundo Previdenciário é fundamental para garantir as obrigações futuras dos próximos 85 anos. Os dados de acompanhamento e o monitoramento sistemático da referida folha visa promover medidas de apuração e convalidação para ratificação dos benefícios concedidos.

A Gerência de Acompanhamento da Folha de Pagamento do Fundo Previdenciário conta com um gerente que atua na gestão, controle e análise da folha, com suporte junto às secretarias e órgãos, absorvendo atualmente 73 (setenta e três) aposentados e 40 (quarenta) pensionistas.

Abaixo descreveremos a evolução da folha em 2015:

Tabela 15 - Aposentados Grupo Previdenciário - Tesouro

Mês Folha	VI. Bruto	Diferença	Percentual	Quant.	Diferença	
dez/14	R\$ 187.045,35			50		
jan/15	R\$ 221.423,36	R\$ 34.378,01	18,38%	51	1	
fev/15	R\$ 246.147,97	R\$ 24.724,61	11,17%	50	-1	
mar/15	R\$ 234.644,75	-R\$ 11.503,22	-4,67%	53	3	
abr/15	R\$ 245.941,28	R\$ 11.296,53	4,81%	54	1	
mai/15	R\$ 259.825,49	R\$ 13.884,21	5,65%	61	7	
jun/15	R\$ 259.899,11	R\$ 73,62	0,03%	62	1	
jul/15	R\$ 274.533,08	R\$ 14.633,97	5,63%	63	1	
ago/15	R\$ 325.638,18	R\$ 51.105,10	18,62%	68	5	
set/15	R\$ 309.010,55	-R\$ 16.627,63	-5,11%	71	3	
out/15	R\$ 301.170,47	-R\$ 7.840,08	-2,54%	71	0	
nov/15	R\$ 309.752,88	R\$ 8.582,41	2,85%	73	2	
dez/15	R\$ 324.120,20	R\$ 14.367,32	4,64%	73	0	
	Total	Média	Média	Aumento	Anual	46,00%
TOTAIS	R\$ 3.499.152,67	R\$ 11.422,90	4,95%	23	Mensal	3,83%

Fonte: DIPREV/IPREV/DF – Folha do Fundo Capitalizado

Handwritten signature and initials in blue ink.



Gráfico 6 – Evolução do número de Aposentadorias – Fundo Previdenciário 2015

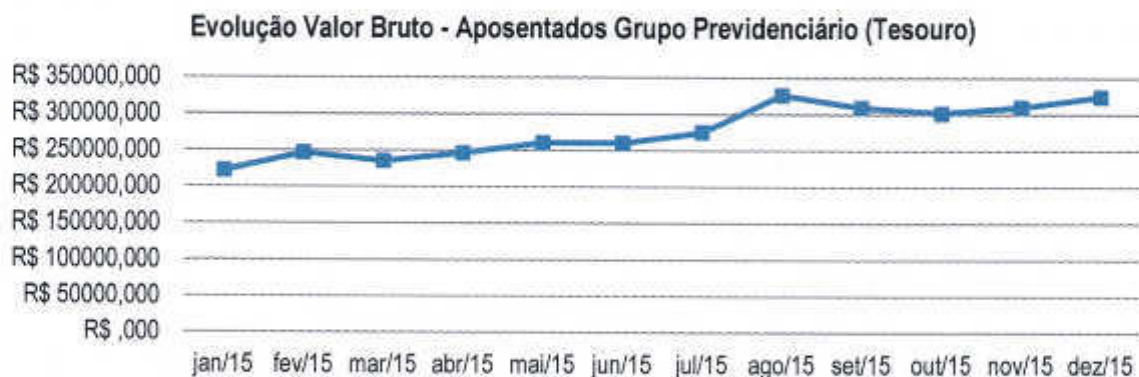

Fonte: DIPREV/IPREV/DF – Folha do Fundo Previdenciário

Tabela 16 - Pensionistas Grupo Previdenciário - Tesouro

Mês Folha	VI. Bruto	Diferença	Percentual	Quant.	Diferença	
dez/14	R\$ 89.768,23			30		
jan/15	R\$ 112.630,86	R\$ 22.862,63	25,47%	30	0	
fev/15	R\$ 107.494,04	-R\$ 5.136,82	-4,56%	30	0	
mar/15	R\$ 99.799,50	-R\$ 7.694,54	-7,16%	30	0	
abr/15	R\$ 102.617,22	R\$ 2.817,72	2,82%	30	0	
mai/15	R\$ 105.616,89	R\$ 2.999,67	2,92%	32	2	
jun/15	R\$ 111.369,09	R\$ 5.752,20	5,45%	35	3	
jul/15	R\$ 162.128,89	R\$ 50.759,80	45,58%	39	4	
ago/15	R\$ 137.138,46	-R\$ 24.990,43	-15,41%	40	1	
set/15	R\$ 180.359,67	R\$ 43.221,21	31,52%	40	0	
out/15	R\$ 153.010,07	-R\$ 27.349,60	-15,16%	40	0	
nov/15	R\$ 141.868,06	-R\$ 11.142,01	-7,28%	40	0	
dez/15	R\$ 147.935,98	R\$ 6.067,92	4,28%	40	0	
TOTALS	R\$ 1.651.736,96	R\$ 4.847,31	5,70%	10	2,78%	33,33%

Fonte: DIPREV/IPREV/DF – Folha do Fundo Previdenciário

Alton
[Handwritten signatures]



Gráfico 7 – Evolução do Número de Pensões – Fundo Previdenciário 2015



Evolução da Quantidade de Pensionistas - Grupo Previdenciário (Tesouro)

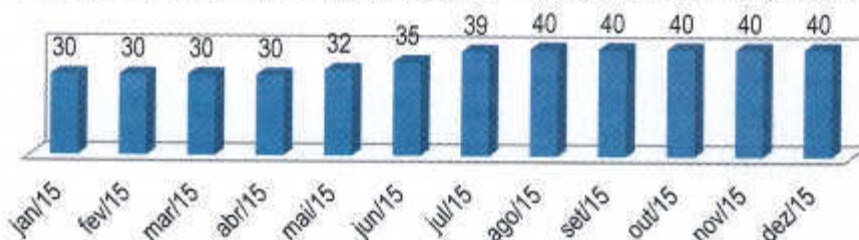

Fonte: DIPREV/IPREV/DF – Folha do Fundo Financeiro

A partir do exercício de 2015 o IPREV passou a realizar o pagamento de forma efetiva dos benefícios previdenciários das Secretarias de Estado de Educação e Saúde, que até outubro de 2014 era de responsabilidade dos referidos órgãos.

Tabela 17 - Aposentados Grupo Financeiro - Educação (Grupo 60)

Mês Folha	Vi. Bruto	Diferença	Percentual	Quant.	Diferença	
dez/14	R\$ 156.633.854,12			20.499		
jan/15	R\$ 167.445.749,16	R\$ 10.811.895,04	6,90%	20.472	-27	
fev/15	R\$ 166.252.242,38	-R\$ 1.193.506,78	-0,71%	20.451	-21	
mar/15	R\$ 189.186.065,13	R\$ 22.933.822,75	13,79%	20.647	196	
abr/15	R\$ 175.335.883,00	-R\$ 13.850.182,13	-7,32%	20.694	47	
mai/15	R\$ 176.090.938,29	R\$ 755.055,29	0,43%	20.877	183	
jun/15	R\$ 176.914.873,94	R\$ 823.935,65	0,47%	20.957	80	
jul/15	R\$ 178.620.844,47	R\$ 1.705.970,53	0,96%	21.094	137	
ago/15	R\$ 179.453.484,98	R\$ 832.640,51	0,47%	21.236	142	
set/15	R\$ 180.214.114,90	R\$ 760.629,92	0,42%	21.334	98	
out/15	R\$ 181.644.457,90	R\$ 1.430.343,00	0,79%	21.440	106	
nov/15	R\$ 181.812.564,52	R\$ 168.106,62	0,09%	21.515	75	
dez/15	R\$ 181.971.062,65	R\$ 158.498,13	0,09%	21.496	-19	
Total		Média	Média	Aumento	Anual	4,86%
TOTAIS	R\$ 2.291.576.135,44	R\$ 2.111.434,04	1,37%	997	Mensal	0,41%

Fonte: DIPREV/IPREV/DF – Folha do Fundo Financeiro

Ailton
[Handwritten signatures]



Gráfico 8 – Evolução do Número de Aposentadorias – Educação 2015

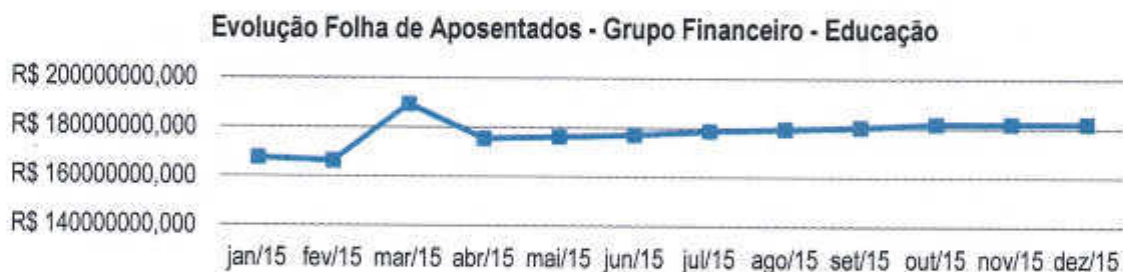

Fonte: DIPREV/IPREV/DF – Folha do Fundo Financeiro

Tabela 18 - Pensionistas Grupo Financeiro - Educação (Grupo 65)

Mês Folha	Vi. Bruto	Diferença	Percentual	Quant.	Diferença	Pensão no mês
dez/14	R\$ 11.370.113,97			2.822		
jan/15	R\$ 12.073.106,44	R\$ 702.992,47	6,18%	2.829	7	18
fev/15	R\$ 12.158.351,72	R\$ 85.245,28	0,71%	2.833	4	19
mar/15	R\$ 12.340.193,35	R\$ 181.841,63	1,50%	2.841	8	23
abr/15	R\$ 12.511.595,14	R\$ 171.401,79	1,39%	2.843	2	14
mai/15	R\$ 12.600.236,31	R\$ 88.641,17	0,71%	2.854	11	22
jun/15	R\$ 12.668.179,26	R\$ 67.942,95	0,54%	2.854	0	16
jul/15	R\$ 12.894.229,54	R\$ 226.050,28	1,78%	2.869	15	21
ago/15	R\$ 13.100.678,12	R\$ 206.448,58	1,60%	2.872	3	13
set/15	R\$ 12.981.093,28	-R\$ 119.584,84	-0,91%	2.880	8	18
out/15	R\$ 12.738.972,50	-R\$ 242.120,78	-1,87%	2.886	6	15
nov/15	R\$ 13.143.655,10	R\$ 404.682,60	3,18%	2.895	9	11
dez/15	R\$ 13.278.100,62	R\$ 134.445,52	1,02%	2.904	9	
Total		Média	Média	Aumento	Anual	2,91%
TOTAIS	R\$ 163.858.505,35	R\$ 158.998,89	Percentual	82	Mensal	0,24%
			1,32%			

Fonte: DIPREV/IPREV/DF – Folha do Fundo Financeiro

Autônomo
[Handwritten signatures]



Gráfico 9 – Evolução do Número de Pensões – Educação 2015



Fonte: DIPREV/IPREV/DF – Folha do Fundo Financeiro

Tabela 19 - Aposentados Grupo Financeiro - Saúde (Grupo 60)

Mês Folha	Vi. Bruto	Diferença	Percentual	Quant.	Diferença
dez/14	R\$ 97.666.755,22			10.862	
jan/15	R\$ 105.796.702,94	R\$ 8.129.947,72	8,32%	10.853	-9
fev/15	R\$ 105.870.367,89	R\$ 73.664,95	0,07%	10.882	29
mar/15	R\$ 108.808.443,85	R\$ 2.938.075,96	2,78%	10.967	85
abr/15	R\$ 108.384.205,45	-R\$ 424.238,40	-0,39%	11.019	52
mai/15	R\$ 108.972.856,08	R\$ 588.650,63	0,54%	11.061	42
jun/15	R\$ 109.101.326,62	R\$ 128.470,54	0,12%	11.137	76
jul/15	R\$ 111.384.337,12	R\$ 2.283.010,50	2,09%	11.317	180
ago/15	R\$ 112.406.803,83	R\$ 1.022.466,71	0,92%	11.460	143
set/15	R\$ 112.698.843,12	R\$ 292.039,29	0,26%	11.488	28
out/15	R\$ 113.535.268,96	R\$ 836.425,84	0,74%	11.506	18
nov/15	R\$ 112.893.636,87	-R\$ 641.632,09	-0,57%	11.518	12
dez/15	R\$ 112.615.987,71	-R\$ 277.649,16	-0,25%	11.518	0
Total		Média	Média	Aumento	Anual
TOTAIS	R\$ 1.420.135.535,66	R\$ 1.245.769,37	1,22%	656	Mensal 0,00%

Fonte: DIPREV/IPREV/DF – Folha do Fundo Financeiro

Ailton
[Handwritten signatures]



Gráfico 10 – Evolução do Número de Aposentadorias – Saúde 2015



Fonte: DIPREV/IPREV/DF – Folha do Fundo Financeiro

Tabela 20 - Pensionistas Grupo Financeiro - Saúde (Grupo 65)

Mês Folha	Vi. Bruto	Diferença	Percentual	Quant.	Diferença	
dez/14	R\$ 8.670.108,43			1.844		
jan/15	R\$ 9.767.615,03	R\$ 1.097.506,60	12,66%	1.847	3	
fev/15	R\$ 9.626.601,62	-R\$ 141.013,41	-1,44%	1.842	-5	
mar/15	R\$ 9.941.092,88	R\$ 314.491,26	3,27%	1.864	22	
abr/15	R\$ 9.905.696,66	-R\$ 35.396,22	-0,36%	1.864	0	
mai/15	R\$ 10.096.803,52	R\$ 191.106,86	1,93%	1.853	-11	
jun/15	R\$ 10.020.332,02	-R\$ 76.471,50	-0,76%	1.862	9	
jul/15	R\$ 10.073.997,52	R\$ 53.665,50	0,54%	1.864	2	
ago/15	R\$ 10.177.180,34	R\$ 103.182,82	1,02%	1.870	6	
set/15	R\$ 10.313.164,93	R\$ 135.984,59	1,34%	1.882	12	
out/15	R\$ 10.258.817,52	-R\$ 54.347,41	-0,53%	1.879	-3	
nov/15	R\$ 10.590.196,56	R\$ 331.379,04	3,23%	1.897	18	
dez/15	R\$ 10.529.361,97	-R\$ 60.834,59	-0,57%	1.903	6	
Total		Média	Média	Aumento	Anual	3,20%
TOTAIS	R\$ 129.970.969,00	R\$ 154.937,80	Percentual	59	Mensal	0,27%
			1,69%			

Fonte: DIPREV/IPREV/DF – Folha do Fundo Financeiro

Ailton
[Handwritten signatures]



Gráfico 11 – Evolução do Número de Pensões – Saúde 2015

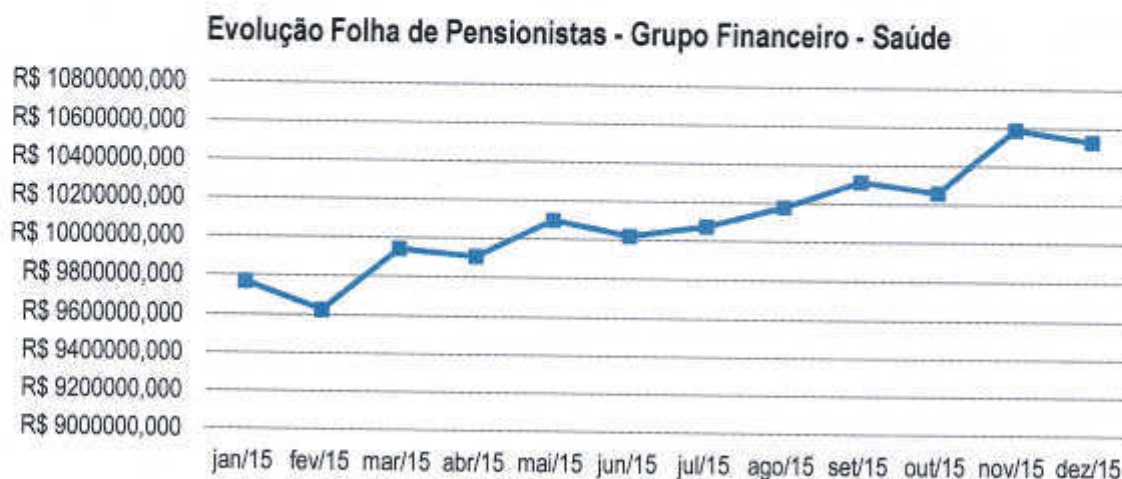

Evolução da Quantidade de Pensionistas - Grupo Financeiro - Saúde

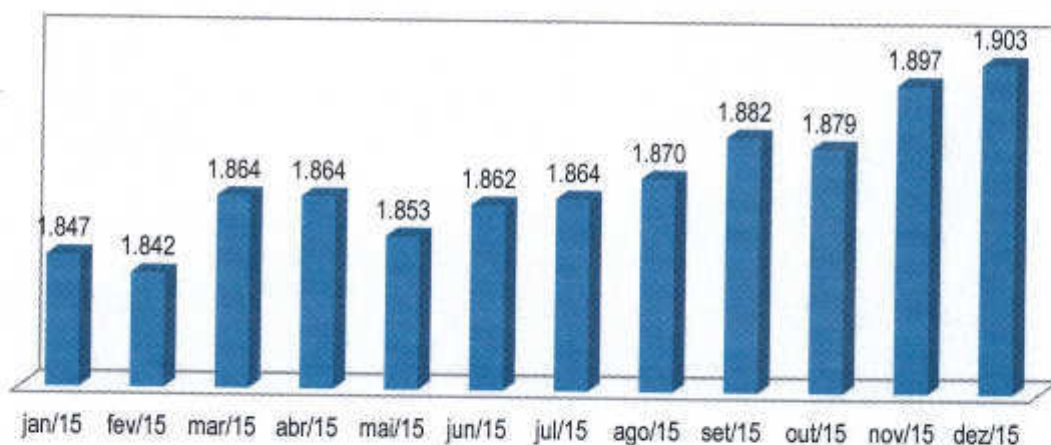

Fonte: DIPREV/IPREV/DF – Folha do Fundo Financeiro

c) Homologação de Certidão de Tempo de Serviço/Contribuição

Outra atividade realizada pela Diretoria de Previdência é a homologação das Certidões de Tempo de Serviço/Contribuição, em atendimento aos ditames legais - Lei Complementar nº 769/2008, em seus Artigos 101 a 103, da Portaria do MPS nº 154/2008 e da Lei nº 10.887/2004.

A homologação das CTC's tem por objetivo disponibilizar aos ex-servidores exonerados do Distrito Federal um documento que lhes permita a averbação do tempo trabalhado e contribuído ao RPPS/DF em outros regimes previdenciários, para fins de contagem e comprovação de tempo de contribuição.

Alison
[Handwritten signatures]



Tabela 21 – Homologação de CTC's – Pelo IPREV/DF – 2015

Mês	Analisadas	Homologadas
Janeiro	24	5
Fevereiro	32	14
Março	28	40
Abril	39	19
Maio	14	12
Junho	22	37
Julho	43	25
Agosto	3	27
Setembro	21	25
Outubro	10	24
Novembro	25	13
Dezembro	41	21
TOTAIS	302	262

Fonte: DIPREV/IPREV/DF – Coordenação de Benefícios

Gráfico 12 – Certidões de Tempo de Contribuição - 2015

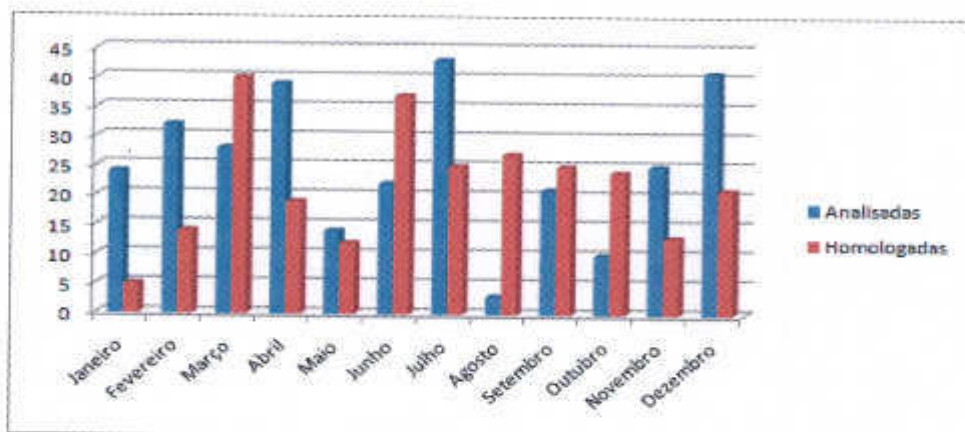

Fonte: DIPREV/IPREV/DF – Coordenação de Benefícios



Tabela 22 – Tempo de análise de CTC's – Pelo IPREVDf – 2015

Dias Analise	Analisadas	Homologadas
No mesmo dia	46	15,23%
1 A 5 DIAS	69	22,85%
6 A 10 DIAS	116	38,41%
11 A 15 DIAS	56	18,54%
16 A 21 DIAS	8	2,65%
22 A 30 DIAS	4	1,32%
MAIS DE 31 DIAS	3	0,99%

Fonte: DIPREV/IPREVDf – Coordenação de Benefícios

Gráfico 13 – Evolução da Análise de Certidões



Fonte: DIPREV/IPREVDf – Coordenação de Benefícios

Destacamos que atualmente temos somente 2 (duas) servidoras que realizam a conferência de TODAS as certidões do Distrito Federal.

d) Análise e Homologação dos Formulários Obrigatórios de Aposentadoria - FAP

O FAP não se constitui em um instrumento impeditivo ou obstáculo jurídico, uma vez que este documento tem por objetivo oferecer condições para a realização de um trabalho, de conformidade e eficiência técnica por parte do Instituto de Previdência dos Servidores do Distrito Federal, criando mecanismos para a efetivação do Instituto como órgão Gestor Único da Previdência do Distrito Federal.



Tabela 23 – FAP's

Recebidos	139
Com Pendências	1
A serem analisados	0
Homologados	138

Gráfico 14 – FAP's

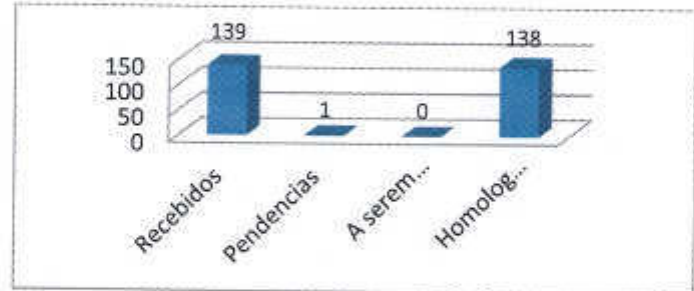

Fonte: DIPREV/IPREV/DF – Coordenação de Benefícios

Tabela 24 – FAP's Faixa Etária e Sexo

Faixa Etária	Quant.
Até 60 anos	103
De 61 a 65 anos	27
De 66 até 69	8
70 anos	1
TOTAL	139
Sexo	Quant.
Feminino	92
Masculino	47
TOTAL	139

Gráfico 15 – Aposentadorias por idade



Tabela 25 – FAP's por Legislação

Legislação	Quant.
ART. 40, § 1º, inciso III, alínea "b", e §§ 3º, 8º e 17, da CRFB, na redação da Emenda Constitucional nº 41/03, e artigos 1º e 15 da Lei nº 10.887/04.	3
ART. 40, § 1º, inciso I, e §§ 3º e 17, da redação da Emenda Constitucional nº 41/03, e artigos 1º e 15 da lei nº 10.887/04	1
Art.3º, inc. I, II, III, § único da EC nº47/2005, art.5º da Lei nº 4.584/11.	1
Art.3º, inc. I, II, III, § único da EC nº47/2005, e, art.2º da Emenda Constitucional nº47/05	1
Art.40 §1º, inciso I, in fine, da CRFB, na redação dada pela EC nº41/03, c/c art.6º-A da EC nº41/03, Incluído pela EC nº 70/12, e o art.18 § 5º, da Lei Complementar nº769/08.	9
Artigo 6º, incisos I, II, III e IV, da Emenda Constitucional nº 41/03 e artigo 2º da Emenda Constitucional nº 47/05	28

Ailton
[Handwritten signatures]

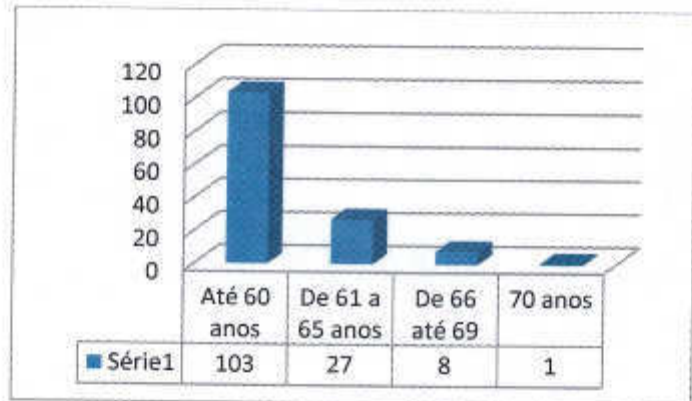

Artigo 3º, incisos I, II e III, e parágrafo único da Emenda Constitucional nº 47/05, combinado com o artigo 44, inciso I,II e III, da Lei Complementar nº 769.	96
TOTAL	139

Fonte: DIPREV/IPREV/DF – Coordenação de Benefícios

Contribuições Previdenciárias para Servidores em Licença sem Vencimentos

O Instituto mantém o acompanhamento e controle dos recolhimentos das contribuições previdenciárias dos servidores cedidos, com ônus para outros órgãos das esferas federal, estadual e municipal, além dos licenciados para acompanhamento de cônjuge ou interesse particular. Atualmente, existem 257 servidores em LAC (Licença para Acompanhar o Cônjuge) e 377 em LIP (Licença de Interesse Particular). Desse total, efetua-se o acompanhamento de 31 processos de recolhimento voluntário de contribuição previdenciária.

Tabela 26 – Licenças concedidas no GDF - Acumulado

Tipo Afastamento	Quantidade
LAC	236
LIP	303

Fonte: DIPREV/IPREV/DF – Coordenação de Benefícios

e) Contribuições Previdenciárias de Servidores Cedidos sem ônus para o Distrito Federal

No que se refere ao Pessoal Cedido, o instituto realiza acompanhamento sistemático do contingente de servidores nesta situação junto às Unidades Administrativas, do Distrito Federal.

Tabela 27 – Número de servidores cedidos – classificação por tipo - Acumulado

Tipo Cessão	Cedidos
Para órgãos ou entidades do GDF	2086
Para órgãos e Entidades Fora do GDF	469
TOTAL	2555

Fonte: DIPREV/IPREV/DF – Coordenação de Benefícios

A Coordenação de Benefícios no objetivo de acompanhar a gestão dos servidores cedidos pelos órgãos em 2015 promoveu o controle de 33 (trinta e três) processos tendo as seguintes estatísticas atuais:

Autôn
[Handwritten signatures and initials]



Tabela 28 – Estatística de encaminhamento dos Processos

Localização dos Processos	Quant.
Processos encaminhados aos órgãos em 2014	33
Processos devolvidos à DIPREV com informações dos órgãos	7
Processos em tramitação nos órgãos	26

Fonte: DIPREV/IPREV/DF – Coordenação de Benefícios

f) Atualização Monetária das Contribuições Previdenciárias

Estas atualizações monetárias são referentes às contribuições previdenciárias, dos servidores cedidos sem ônus para o GDF, tendo por finalidade estabelecer acertos junto aos órgãos para o qual os servidores encontram-se cedidos. Atualiza-se também as contribuições dos servidores que se encontram em licença sem vencimento (LAC e LIP), que desejam realizar as contribuições de forma voluntária, referente períodos já usufruídos e não recolhidos.

Tabela 29 – Quantitativa de atualizações monetárias

Período	Quant.
Janeiro	13
Fevereiro	21
Março	3
Abril	2
Maiο	3
Junho	0
Julho	0
Agosto	10
Setembro	10
Outubro	13
Novembro	12
Dezembro	8

Fonte: DIPREV/IPREV/DF – Coordenação de Benefícios



Gráfico 16 – Evolução mensal da atualização monetária

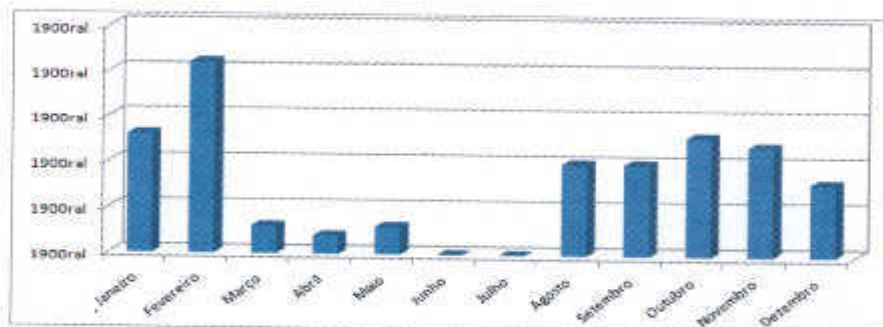

Fonte: DIPREV/IPREV/DF – Coordenação de Benefícios

g) Emissão de Declarações – Caixa Econômica Federal - CEF

Em atendimento as exigências da Agência Nacional de Saúde - ANS, relativos à inclusão e renovação de dependentes indiretos dos titulares do Plano de Saúde CAIXA, Programa de Assistência Médica Supletiva da Caixa Econômica Federal e solicitada pela Caixa Econômica Federal. O Instituto emitiu declarações aos solicitantes, atestando se há algum tipo de vínculo com o GDF ou benefício percebido. Até dezembro de 2015, foram realizadas pesquisas junto ao Sistema Único de Gestão de Recursos Humanos – SIGRH e emitidas declarações, conforme abaixo:

Tabela 30 – Levantamento de Declarações expedidas

Mês	Quant.
Janeiro	14
Fevereiro	8
Março	10
Abril	10
Maio	12
Junho	9
Julho	12
Agosto	20
Setembro	11
Outubro	17
Novembro	6
Dezembro	5
TOTAL	134

Fonte: DIPREV/IPREV/DF – Coordenação de Benefícios